



หนังสืออนุญาตให้รับช่วงการทำเหมือง

(หนังสือฉบับนี้ออกตามความในมาตรา ๗๑ แห่งพระราชบัญญัติแร่ พ.ศ. ๒๕๖๐)

ที่ ๑/๒๕๖๕

ส่วนราชการ สำนักงานอุตสาหกรรมจังหวัดพังงา
วันที่ ๒๔ เดือน พฤศจิกายน พ.ศ. ๒๕๖๕

หนังสือฉบับนี้ออกให้เพื่อแสดงว่า นายวุฒิพงษ์ วงศ์ชุมพิศ

ซึ่งเป็นผู้ถือประทานบัตรที่ ๒๓๔๓๐/๑๖๕๐๙ ทำเหมืองแร่ประเภทที่ ๒

ชนิดแร่ หินอุตสาหกรรมชนิดหินแกรนิตเพื่ออุตสาหกรรมก่อสร้าง

ที่ตำบล..... หล่อยูง อำเภอ ตะกั่วทุ่ง จังหวัด พังงา

เนื้อที่ ๑๔๓ ไร่ - งาน ๓๘ ตารางวา มีอายุ ๒๒ ปี

นับตั้งแต่วันที่ ๓๑ เดือน ตุลาคม พ.ศ. ๒๕๖๕ ถึงวันที่ ๓๐ เดือน ตุลาคม พ.ศ. ๒๕๘๗

ได้ยินยอมตกลงให้ ห้างหุ้นส่วนจำกัด เหมืองหินบำรุง ๔๔ (หล่อยูง) อายุ - สัญชาติ ไทย

หมายเลขบัตรประจำตัวประชาชน/ทะเบียนนิติบุคคลเลขที่ ๐๘๓๓๕๔๕๐๐๐๓๘๘

อยู่บ้านเลขที่/ที่ตั้งสำนักงานเลขที่ ๙/๕ หมู่ที่ ๒ ตระกอก/ซอย -

ถนน - ตำบล/แขวง เกาะแก้ว อำเภอ/เขต เมืองภูเก็ต

จังหวัด ภูเก็ต เป็นผู้รับช่วงการทำเหมืองแร่ตามประทานบัตรดังกล่าว

☒ เต็มทั้งแปลง เป็นเนื้อที่ ๑๔๓ ไร่ - งาน ๓๘ ตารางวา

☐ บางส่วนของเขตประทานบัตร เป็นเนื้อที่ ไร่ - งาน ตารางวา

ตามที่ปรากฏในแผนที่แนบท้ายหนังสืออนุญาตฉบับนี้ โดยผู้รับช่วงการทำเหมืองตกลงรับช่วงการทำเหมือง

ดังกล่าว เป็นระยะเวลา ๒๒ ปี นับตั้งแต่วันที่ ๓๑ เดือน ตุลาคม พ.ศ. ๒๕๖๕ ถึง

วันที่ ๓๐ เดือน ตุลาคม พ.ศ. ๒๕๘๗

ออกให้ ณ วันที่ ๒๔ เดือน พฤศจิกายน พ.ศ. ๒๕๖๕

(นายบุญสิทธิ์ เรืองผล)

เจ้าพนักงานอุตสาหกรรมแร่ประจำท้องที่จังหวัดพังงา

หมายเหตุ ผู้ถือประทานบัตรที่ได้ให้ผู้รับช่วงการทำเหมือง ยังคงมีหน้าที่และความรับผิดชอบตามกฎหมาย และผู้รับช่วง
การทำเหมืองนั้นมีสิทธิ หน้าที่ และความรับผิดชอบตามกฎหมายในส่วนที่รับช่วงการทำเหมือง เช่นเดียวกับผู้ถือประทานบัตร

แผนที่แสดงเขตประทานบัตร
 แนนทำยหนังสืออนุญาตให้รับช่วงการทำเหมืองที่ ๑/๒๕๖๕
 ลงวันที่ ๒๕ พฤศจิกายน พ.ศ. ๒๕๖๕

แผ่นที่ 1

(ตามข้อ ๖ ของประกาศกระทรวงอุตสาหกรรม เรื่อง กำหนดหลักเกณฑ์ วิธีการ และเงื่อนไขในการยื่นคำขอ
 และการอนุญาตรับช่วงการทำเหมือง และการเลิกรับช่วงการทำเหมือง พ.ศ. ๒๕๖๑)

คำขอที่ ๑/๒๕๖๕

4625 II

E 431500.00 m.

รวางที่

L 7018

N 905000.00 m.

ห้วยสารคามประโยชน์

GN.

คลองนาประ

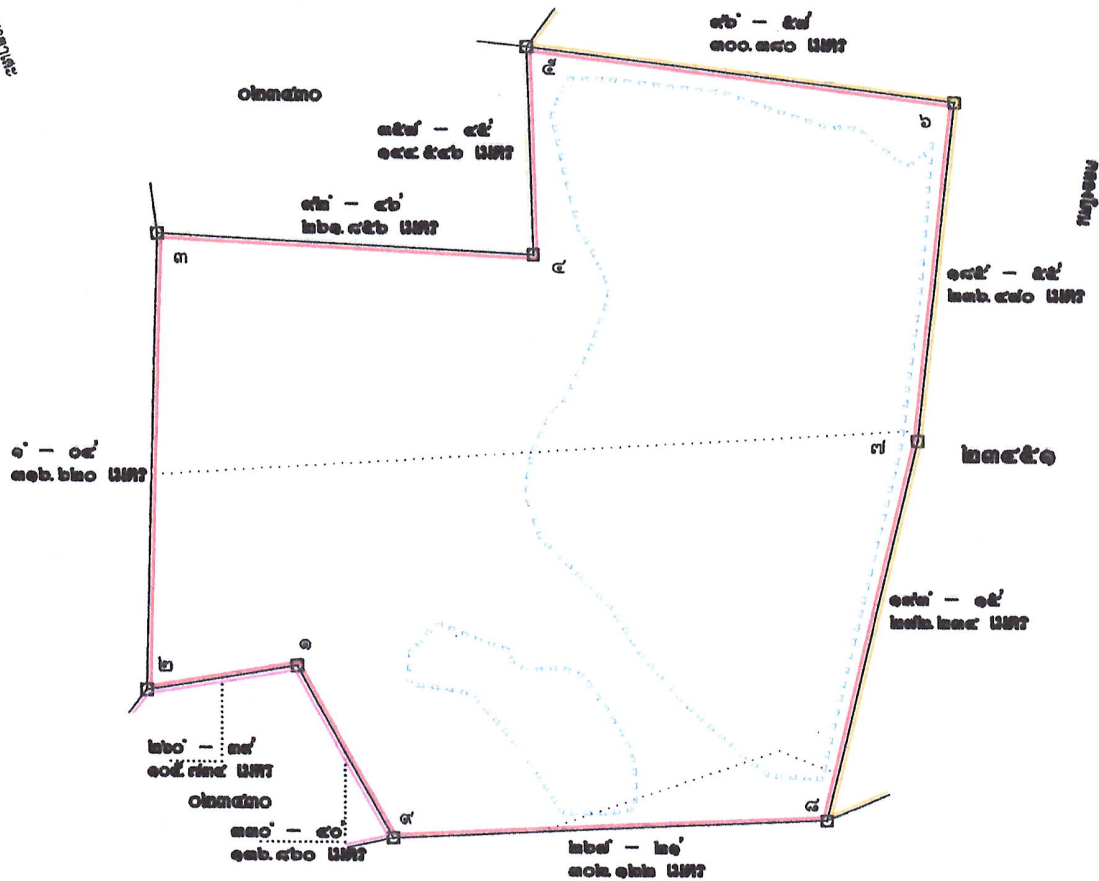

ไปบ้านค้อสูง

ทางหลวงชนบท พง 1004

ไปบ้านค้อสูง

เนื้อที่ ๑๔๓ ไร่ งาน ๓๔ ตารางวา มาตราส่วน ๑:๕๐๐๐

(ต่อแผ่น 2)

จากมุมหมายเลข.....๑.....	ถึงมุมหมายเลข.....๒.....	ทิศ.....๒๖๐.....	องค์.....๓๙.....	ลิปดา.....	ระยะ.....๑๐๕.๗๓๔.....เมตร
จากมุมหมายเลข.....๒.....	ถึงมุมหมายเลข.....๓.....	ทิศ.....๑.....	องค์.....๐๔.....	ลิปดา.....	ระยะ.....๓๑๖.๖๒๐.....เมตร
จากมุมหมายเลข.....๓.....	ถึงมุมหมายเลข.....๔.....	ทิศ.....๓๒.....	องค์.....๔๖.....	ลิปดา.....	ระยะ.....๒๖๑.๘๕๖.....เมตร
จากมุมหมายเลข.....๔.....	ถึงมุมหมายเลข.....๕.....	ทิศ.....๓๕๗.....	องค์.....๔๕.....	ลิปดา.....	ระยะ.....๑๔๔.๕๕๖.....เมตร
จากมุมหมายเลข.....๕.....	ถึงมุมหมายเลข.....๖.....	ทิศ.....๓๖.....	องค์.....๕๗.....	ลิปดา.....	ระยะ.....๓๐๐.๓๙๐.....เมตร
จากมุมหมายเลข.....๖.....	ถึงมุมหมายเลข.....๗.....	ทิศ.....๑๘๕.....	องค์.....๕๕.....	ลิปดา.....	ระยะ.....๒๓๖.๔๗๐.....เมตร
จากมุมหมายเลข.....๗.....	ถึงมุมหมายเลข.....๘.....	ทิศ.....๑๓๓.....	องค์.....๑๕.....	ลิปดา.....	ระยะ.....๒๗๒.๒๓๔.....เมตร
จากมุมหมายเลข.....๘.....	ถึงมุมหมายเลข.....๙.....	ทิศ.....๒๖๗.....	องค์.....๒๑.....	ลิปดา.....	ระยะ.....๓๐๒.๑๒๒.....เมตร
จากมุมหมายเลข.....๙.....	ถึงมุมหมายเลข.....๑.....	ทิศ.....๓๓๐.....	องค์.....๔๐.....	ลิปดา.....	ระยะ.....๑๓๖.๘๖๐.....เมตร
จากมุมหมายเลข.....-.....	ถึงมุมหมายเลข.....-.....	ทิศ.....-.....	องค์.....-.....	ลิปดา.....	ระยะ.....-.....เมตร

.....ผู้เขียน
(นายกิตติพงษ์ ทักถาม)
นายช่างรังวัดชำนาญงาน

.....ผู้ทาบ
(นางสาวสุวิภา เพชรศรี)
หัวหน้ากลุ่มอุตสาหกรรมพื้นฐานและการเหมืองแร่

.....ผู้ตรวจ
(นายบุญสิทธิ์ เรืองผล)
เจ้าพนักงานอุตสาหกรรมแร่ประจำท้องที่พังงา